

MAGICLINE x **Gympass**

Wie aktiviere ich die Gympass Integration in der Magicline?

Auf dem **Magicline AppStore** findest du eine Übersicht aller Partnerintegrationen. Hier wählst du **GYMPASS** aus und klickst auf den **“Jetzt aktivieren”** Button.

Die Aktivierung selbst ist schnell erledigt – dazu brauchst du nur das **Aktivierungsformular ausfüllen**, die DSGVO Weisung markieren und auf aktivieren klicken. Im Anschluss wird seitens Magicline eine Aktivierungs-E-Mail an Gympass geschickt.

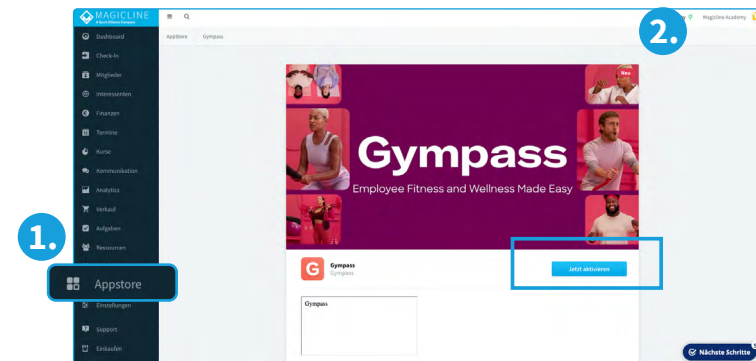

Aktivierung der Integration

Firmenname: Rechtsklick:

Vorname: Nachname:

Straße: Hausnummer:

PLZ: Stadt: Land:

E-Mail: Telefon:

DSGVO Magicline

Mit Aktivierung dieser Integration erteile ich die Magicline GmbH explizit aus, im Sinne des Art. 6(1) c, Daten an die Gympass zu übermitteln.

Bitte beachten Sie, dass diese Anleitung auf der aktuellen Version der Magicline Open API basiert. Details finden Sie hier: developer.magicline.com

ABRECHEN **AKTIVIEREN**

i Bitte stelle sicher, dass du im richtigen Pricing Tier bist, um eine weitere Partnerintegration aktivieren zu können.

Wie werden mit der Aktivierung der Schnittstelle Gympass Mitglieder in die Magicline eingepflegt?

Ab dem Aktivieren der Schnittstelle werden sämtliche Gympass Mitglieder, die in deinem Studio trainieren möchten, **automatisch** als Interessenten in der Magicline eingepflegt.

Diese Interessenten-Profile sind direkt mit der eindeutigen Gympass ID verknüpft und erlauben es Magicline, die Check-ins direkt mit Gympass zu validieren, ohne personelle Ressourcen zu binden.

Wichtig: die automatische Check-in Validierung sowie die Nachverfolgung von Kursbuchungen **funktioniert nur** über diese neu erstellten Interessenten-Profile. Alte Datensätze, welche Gympass Kunden abbilden, sollten unbedingt archiviert werden!

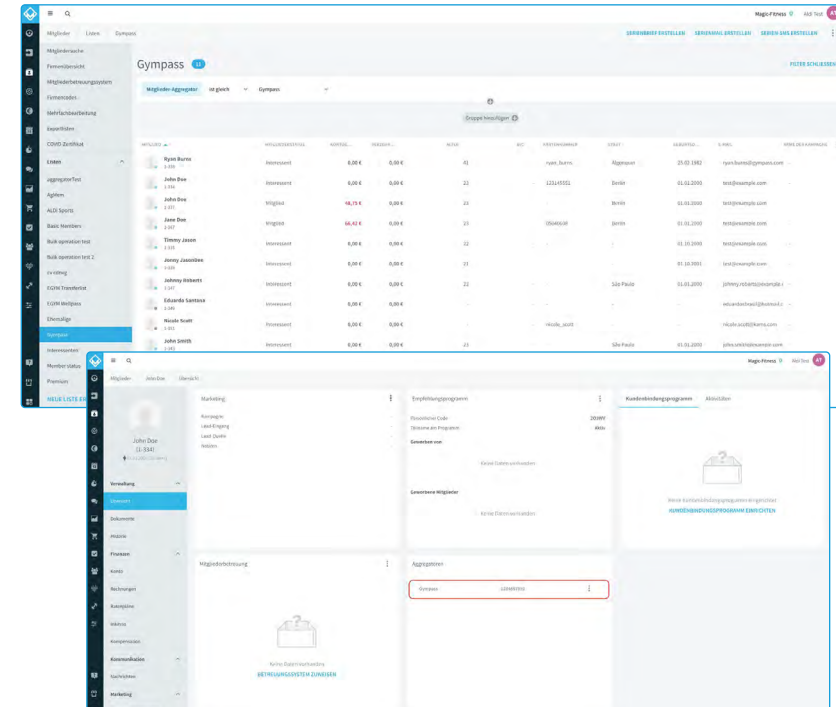

Hier findest du auch ein kurzes **Video**, das die Aktivierung der Schnittstelle sowie die Anlage von Gympass-Usern innerhalb der Magicline erklärt.

Im Studio: Check-in Integration auf einen Blick

BEIM ERSTEN BESUCH

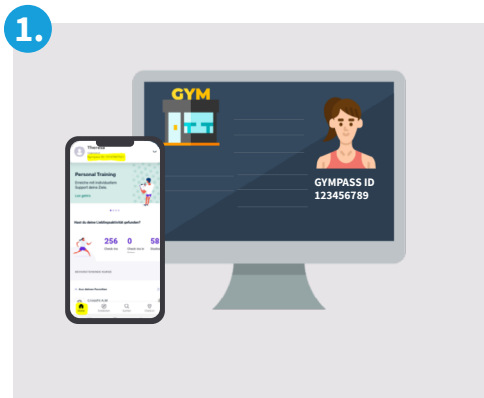

Der **Gympass-Nutzer** wird mit Auslösen des Check-ins in seiner Gympass App **automatisch** im System der Magicline mit seiner Gympass ID als Interessent **angelegt**.

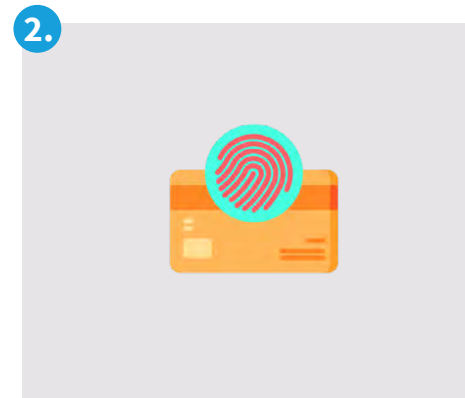

Dem Gympass-Nutzer (wie dem eigenen Mitglied auch) muss dann die **Zugangskarte/ Band** o.ä. Medium **zugewiesen** werden.

AB DEM ZWEITEN BESUCH

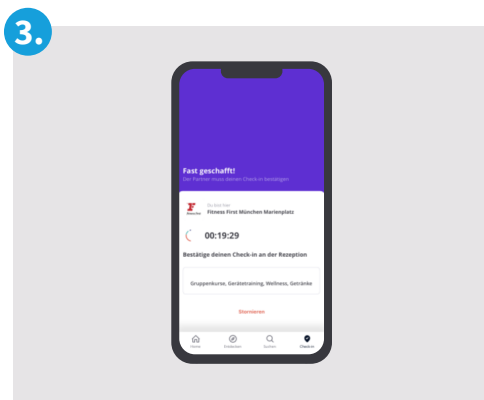

Sobald ein Gympass-Nutzer in eurem System angelegt ist, **checkt** er sich bei allen weiteren Besuchen zuerst in der **Gympass-App** ein, wodurch automatisch ein Countdown startet.

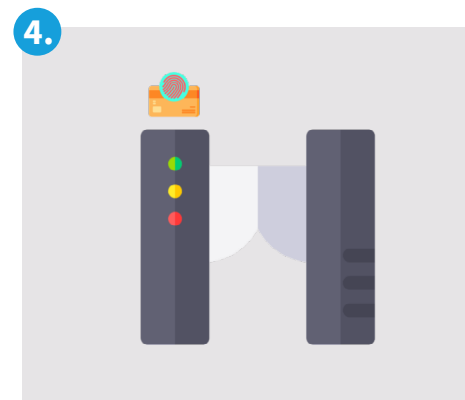

Die Zugangskarte/ Band wird durch den Check-in in der Gympass App freigeschaltet. Anschließend wird das **Medium gescannt** und der **Check-in wird automatisch bestätigt**. Der Nutzer kann die Einrichtung betreten, gänzlich **ohne Kontakt zum Personal** am Eingang.

Check-in Flow für Gympass User in der Gympass App

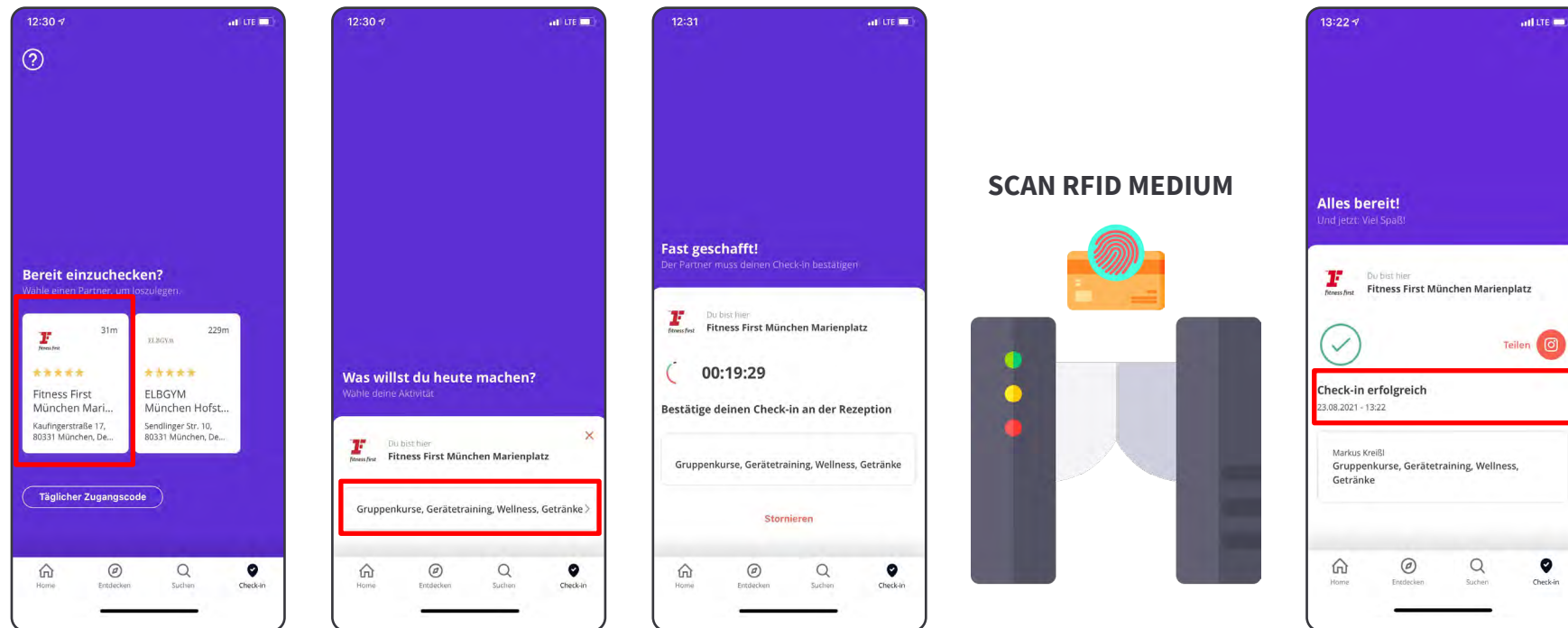

Booking Flow für Gympass User in der Gympass App

